

Comment imprimer des résultats patients en utilisant le nouveau système informatisé des laboratoires

Nous allons changer de système informatique des laboratoires le **29 novembre prochain**. Afin de nous assurer que vous pouvez utiliser le nouveau système, j'ai attaché à nouveau le premier courriel (Système Laboratoires change-Version Française) et en plus j'ai ajouté les instructions pour imprimer des résultats patients. S'il vous plaît, veuillez bien revoir ceci si vous avez oublié comment vous connecter au nouveau système.

Impression des résultats patients

S'il vous plaît, il est très important de faire attention quand vous imprimez, ce sont des informations médicales confidentielles sur les patients.

Souvenez-vous qu'avec le nouveau système des laboratoires nous n'avons pas de vrais patients encore. Donc, utilisez n'importe lequel des faux patients ci-dessous quand vous pratiquez.

Table des faux patients:

| MRN | Last name | First name |
|----------|-----------|------------|
| 00112233 | Smith | John |
| 00131416 | Johnson | Rob |
| 01181964 | Dylan | Bob |
| 00654321 | Ceasar | Julius |
| 01456789 | Jetterson | Joan |
| 00954874 | Benatart | Patty |

1. Quand vous êtes dans le système informatique de l'hôpital, ouvrez l'application « **New_Labs** » à partir de vos applications Citrix

2. Double cliquez sur « Lab Results Query »

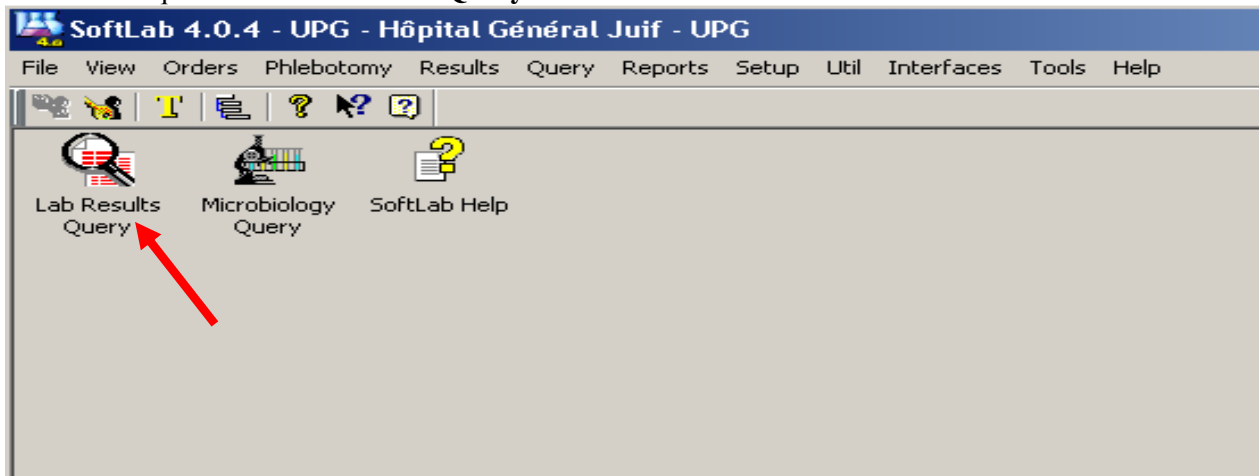

3. Entrer un des faux patients MRN: ex : 112233

4. Cliquer sur le bouton « Query »

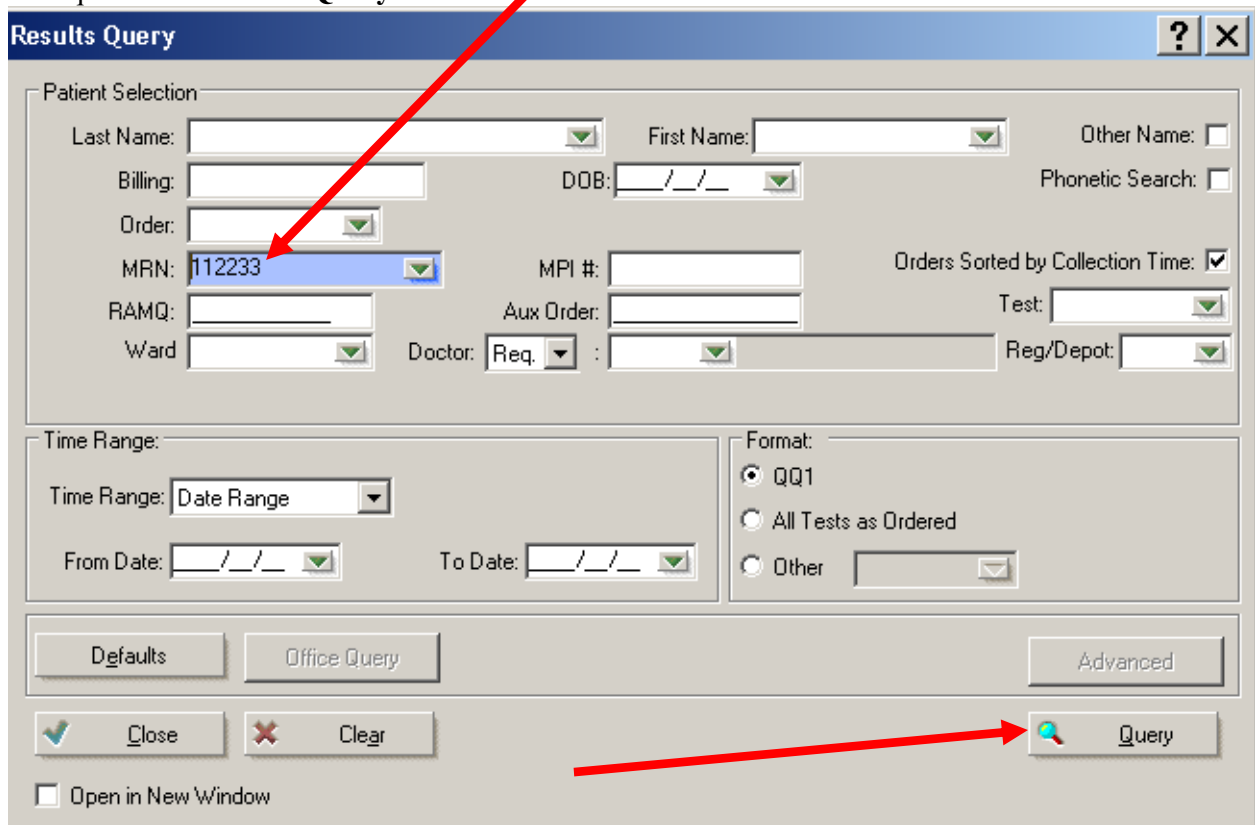

5. Maintenant, choisissez les **résultats (échantillon)** inscrit sous le patient (par exemple John Smith) que vous voulez imprimer

| TEST NAME | RESULT | FI | Flag | RANGE | UNITS | TIME | DATE |
|--------------|--------|----|------|---------|--------|-------|------|
| Biochemistry | | | | | | | |
| Blood | | | | | | | |
| Hemolysis | Normal | | | | | 15:29 | 2011 |
| Lipemia | Normal | | | | | 15:29 | 2011 |
| Icteric | Normal | | | | | 15:29 | 2011 |
| Urea | 5.0 | | | 3.2-8.5 | mmol/L | 15:30 | 2011 |
| Creatinine | 102 | | | 55-120 | umol/L | 15:30 | 2011 |
| Sodium | 146 | | H | 134-144 | mmol/L | 15:30 | 2011 |
| Potassium | 6.5 | | PH | 3.5-5.5 | mmol/L | 15:30 | 2011 |
| Chloride | 101 | | | 98-108 | mmol/L | 15:30 | 2011 |

6. Cliquer sur l'icône d'impression  situé en haut de la fenêtre

7. Cliquer sur « **Instant Report** »

| TEST NAME | RESULT | FI | Flag | RANGE | UNITS | TIME | DATE |
|--------------|--------|----|------|---------|--------|-------|------|
| Biochemistry | | | | | | | |
| Blood | | | | | | | |
| Hemolysis | 1+ | | | | | 15:26 | 2011 |
| Lipemia | Normal | | | | | 15:26 | 2011 |
| Icteric | Normal | | | | | 15:26 | 2011 |
| Urea | 4.0 | | | 3.2-8.5 | mmol/L | 15:27 | 2011 |

8. Choisir une imprimante dans la **liste déroulante**

Exemple: Si vous êtes au 4NW, cliquer sur **4NW printer**

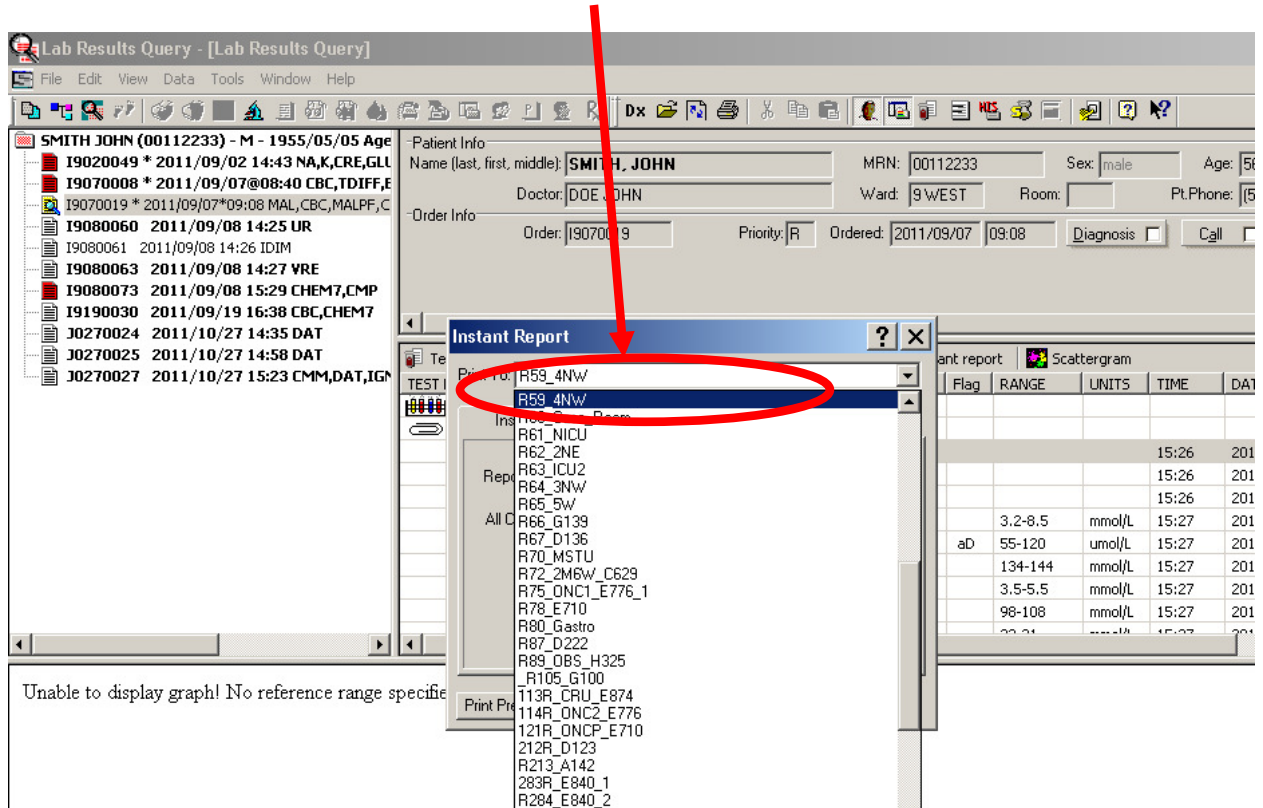

9. La **prochaine fois**, quand vous choisirez une imprimante, le système se rappellera la dernière imprimante qui a été choisie, celle-ci apparaîtra par défaut, comme indiqué ci-dessous :

Exemple: Si vous travaillez au 7NW, quand vous cliquez pour imprimer un rapport de l'application **Labs_New**, vous verrez la dernière imprimante que vous avez utilisée auparavant.

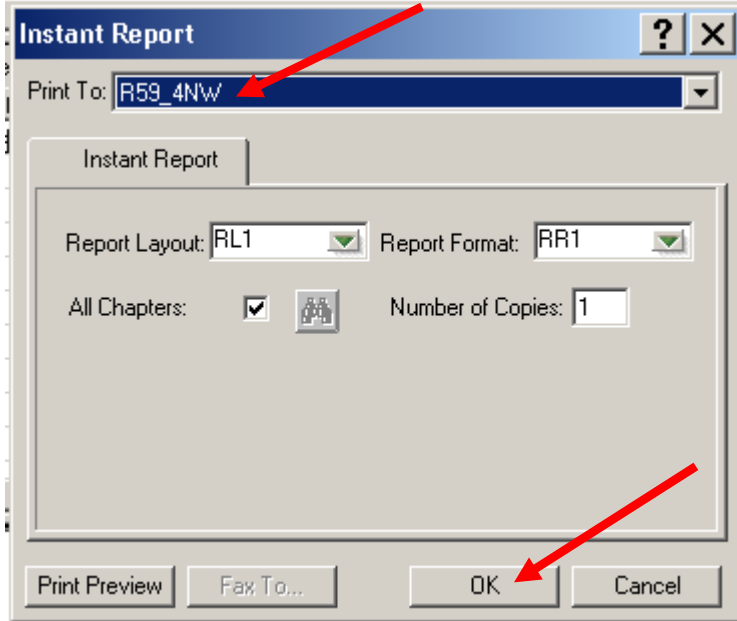

10. Cliquer sur **OK** pour envoyer le rapport à cette imprimante

11. Pour imprimer avec une différente imprimante, cliquer sur la liste déroulante et sélectionner la bonne imprimante:

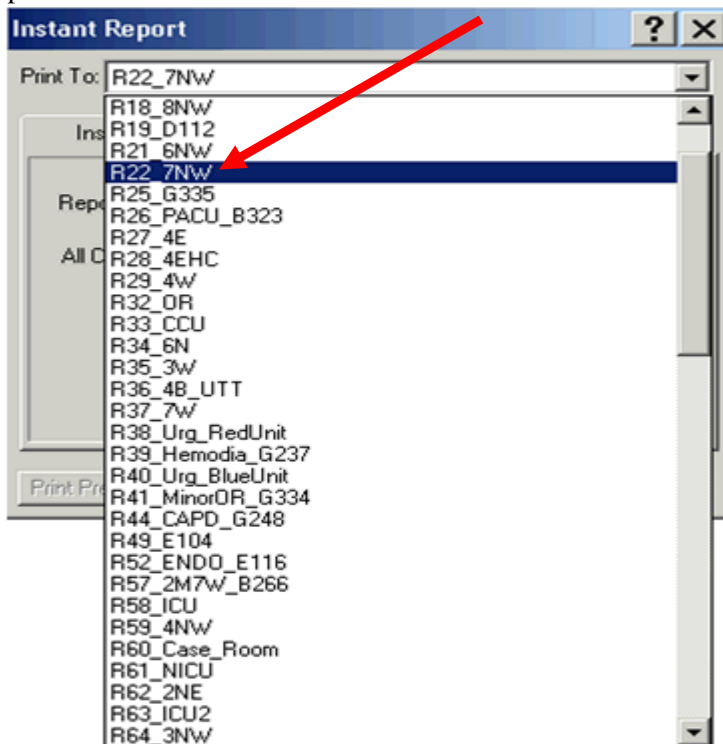

12. Lorsque vous avez terminé, fermer avec le bouton « X »

Si vous avez besoin de plus d'informations, contactez s'il vous plaît Kafia Ouadahi au 4394.

Merci!

Elizabeth MacNamara.